



5de

Memorial Willy De Rijck

13 september 2015

Ophasselt

Lotto - Beker van België voor Nieuwelingen

Technische Gids



In samenwerking met:



## **A. Wedstrijdreglement / Règlement particulier:**

### **Art. 1 Organisatie/Organisation:**

De 5de Memorial Willy De Rijck wordt georganiseerd door Veloclub De Moedige Wielrijders Deftinge en VZW Sportcomiteit Bavegem, volgens de reglementen van de KBWB.

Le 5ième Memorial Willy De Rijck est organisé par le Veloclub De Moedige Wielrijders Deftinge et Sportcomiteit Bavegem asbl, sous les règlements RLVB.

### **Art. 2 Type wedstrijd/Type d'épreuve:** KBWB/ RLVB 1.17 IC NAT.

### **Art. 3 Deelneming/Participation:**

Nieuweligen Lotto - Beker van België: Reglement : [www.belgiancycling.be](http://www.belgiancycling.be)

Débutants Lotto Coupe de Belgique : Reglement : [www.belgiancycling.be](http://www.belgiancycling.be)

### **Art. 4 Permanentie-Inschrijving-Briefing / Permanence-Inscription-Réunion:**

Open vanaf 10.30 uur. Inschrijving: Toonzaal 'DERITO' Leopoldlaan 18 – 9500 Ophasselt 054/50.20.97. van 11.30 uur tot 12.45 uur. Briefing ploegleiders: Toonzaal 'DERITO' Leopoldlaan 18 – 9500 Ophasselt 054/50.20.97. = 13.00 uur.

Ouvvert de 10.30 heures. Inscription: Salle d'exposition 'DERITO' Leopoldlaan 18 – 9500 Ophasselt 054/50.20.97. de 11.30 heures à 12.45 heures. Réunion directeurs sportifs : Salle d'exposition 'DERITO' Leopoldlaan 18 – 9500 Ophasselt 054/50.20.97. = 13.00 heures

### **Art. 5 Afstand-Start-Aankomst / Distance-Départ-Arrivée:**

Afstand: 7 x 11,4 km = 79.8 km.

Start: Bildeken Ophasselt/Geraardsbergen = 15.00 uur.

Aankomst: Bildeken Ophasselt/Geraardsbergen.

Distance : 7 x 11.4 km = 79.8 km.

Départ: Bildeken Ophasselt/Geraardsbergen = 15.00 heures.

Arrivée: Bildeken Ophasselt/Geraardsbergen.

### **Art. 6 Radio-informatie/Radio-tour:**

De wedstrijd informatie wordt uitgezonden op de frequentie van 164.63125 MHz.

Les informations de course sont émises sur la fréquence de 164.63125 MHz.

### **Art. 7 Neutrale technische bijstand/Assistance technique neutre:**

De neutrale bijstand wordt verzekerd door 2 wagens van MAVIC - Van Steenkiste.

Le service d'assistance technique neutre est assuré par door MAVIC - Van Steenkiste au moyen de 2 voitures.

### **Art. 8 Prijzen-Premies/Prix-Primes:**

NWL/DEB 1.17 - IC NAT BVB/CDB –

Individuele prijzen (30 prijzen) 900 Euro / Prix individuels (30 prix) 900 Euro:

140,120,100,80,65,45,30,20,20,20,20,20,20,15,15,15,15,15,15,15,15,10,10,10,10,  
10,10,10,10,10,10

NWL/DEB 1.17 - IC NAT BVB/CDB - club

Clubprijzen (25 prijzen) 530 Euro / Prix clubs (25 prix) 530 Euro.

75,55,40,30,20,20,20,20,20,20,20,20,20,20,15,15,15,15,15,15,10,10,10,10,10,10

**Art. 9 Voorstelling van de renners-tekenen van controleblad/  
Présentation des coureurs-signature de la feuille de départ:**

Voor de start moet elke renner, op straffe van startweigering, het controleblad ondertekenen. Dit zal gebeuren per ploeg volgens een vast schema dat meegedeeld wordt bij inschrijving van de ploeg. Aan elke renner en elke ploeg wordt verzocht dit schema te respecteren. Het podium: van 14 uur tot 14u45.

Avant le départ, chaque coureur doit obligatoirement, sous peine de mise hors course, signer la feuille de contrôle. Ceci s'effectuera par équipe d'après l'horaire qui sera communiqué à l'inscription de l'équipe.

Tout coureur et toute équipe est tenu de respecter cet horaire.

Le podium: de 14h jusque 14h45.

**Art. 10 Karavaan/Caravane:**

De volgorde van de voertuigen van de ploegleiders wordt opgemaakt volgens de richtlijnen vooropgesteld in het reglement van de Beker van België voor clubs. Elk team mag met één materiaalwagen volgen (volnummers goed zichtbaar bevestigen vooraan en achteraan op de wagen.) Voor de aankomst is er afleiding van de ploegwagens voorzien.

L'ordre des véhicules des chefs d'équipe sera déterminé par le règlement de la Coupe de Belgique. Chaque équipe peut suivie d'une voiture d'assistance (numéros d'équipe visibles a l'avant et l'arrière de la voiture.) Une déviation les voitures suiveuses est prévu avant l'arrivé.

**Art 11. Anti-doping/Anti-dopage:**

Alle geldende anti-dopingreglementen van de Vlaamse Gemeenschap, Wielerbond Vlaanderen en de Koninklijke Belgische Wielrijdersbond zijn van toepassing. Elke renner is zelf verantwoordelijk om zich er van te vergewissen of hij al dan niet is opgeroepen voor een controle.

Locatie antidopingcontrole: Toonzaal 'Derito' Leopoldlaan 18 - 9500 Ophasselt. 054/50.20.97.

Tout règlement anti-dopage de la Communauté Flamande, Wielerbond Vlaanderen et la RLVB est applicable. Chaque coureur est responsable lui-même de s'informer s'il est désigné pour un contrôle anti-dopage.

Location anti-dopage : Salle d'exposition 'Derito' Leopoldlaan 18 - 9500 Ophasselt. 054/50.20.97.

**Art 12 . De tijslimiet/Le temps limite:**

Het klassement van de interclubwedstrijd wordt opgemaakt volgens de richtlijnen vooropgesteld in het reglement van de Beker van België voor clubs. De tijdslimiet bedraagt 8 %.

Le classement de l'épreuve interclub sera fait selon les règles proposées par le règlement de la Coupe de Belgique par club. Le temps limite est de 8%.

**Art 13. Het maximum verzet/Le développement maximum:**

Het maximum verzet is bepaald op 6,94 m (52X16).

Le développement maximum est de 6.94 m (52x16).

**Art 14. Protocol/Protocole:**

De ritwinnaar + 2de en 3de

Le vainqueur + 2ième et 3ième

## **B. Technische inlichtingen/Renseignements techniques.**

### **Adviesorgaan / Organisme consultatif:**

Coördinator organisatie – Coordinateur organisation: William Cosijn  
GSM: 0497/756541  
Koersdirecteur – Directeur de course: Kurt De Gelas  
GSM: 0486/253042  
Pers – Presse: Geert Van Muylem  
GSM: 0475/427055  
Beschermende leden: De familie De Rijck  
Verantwoordelijke locatie – Responsable location: Lieven De Rijck  
Adviseurs – Conseillers:  
Guy Dobbelaere, Ferdi Van den Haute, Alain Van Den Bossche en Serge Baguet.

### **Organisatie / Organisation:**

#### **Openingswagen en groene vlag:**

Derito nv Ophasselt, o.l.v. Herman Mollewinckel.

#### **Neutrale wagens/Voitures neutres:**

De firma Van Steenkiste - Mavic

#### **Medisch team/Service medical:**

Rode Kruis Geraardsbergen, o.l.v. Brecht-Jan Vander Putten.

#### **Technische diensten:**

Stad Geraardsbergen/Gemeenten Herzele, Lierde en Sint-Lievens-Houtem.

#### **Mobiele seingever:**

Twee motards onder leiding van Robert Foselle.

#### **Vaste seingever:**

Brakelse seingevergroep, onder leiding van Cecile De Vos.

#### **Huisfotograaf:**

Lieven Van Der Donckt

#### **Motorrijder Tijdschrijver/Motard Ardoissier:**

Johan Dammekens.

#### **Public-speaker:**

Etien De Bruyn.

#### **Bordjesman aan de aankomstlijn:**

Alfons Van De Maele, foto-finish KBWB.

#### **Foto/Finish:**

Wielerbond Vlaanderen/KBWB/RLVB.

#### **Timing & Resultaten/Résultats/Radio Tour :**

Wielerbond Vlaanderen/Wielrijdersbond/KBWB/RLVB.

### **Wedstrijdjury KBWB / Jury de la course RLVB:**

Voorzitter/Président:	Guy Dobbelaere
Aankomstrechtter/Juge d'Arrivée:	Yves Klinckaert
Commissaris/ Commissaire 2 :	Mario De Wandel
Commissaris/ Commissaire 3 :	Sven Calus
Commissaris - Piloot Moto:	Vinent Van Impe
Com. Moto 1:	Gregory De Schrijver
Com. Uitslag/Résultat:	Sabine Vanhoute
Fotofinish:	Alfons Van De Maele
Speaker Radio Tour:	Jan Weymeersch

**Koersdirecteur / Directeur de course:** Kurt De Gelas

**VIP & Hospitality:** William Cosijn

**Renners / Coureurs :** William Cosijn

**Verantwoordelijke huldigingssceremonie :** Kurt De Gelas  
**Responsable cérémonie protocolaire :**

**Veiligheidscoördinator :** Eric Leenaert  
**Coordinateur pour la sécurité :**

**Permanentie/Permanence :**

Toonzaal / Salle d'exposition 'Derito' Leopoldlaan 18 – 9500 Ophasselt.  
Vanaf 10.30 uur tot 19.00uur.

**Jury:**

Inschrijvingen ploegen en bedeling rugnummers van 11.30 uur tot 12.45 uur.  
Inscription des équipes et distribution dossards de 11.30 heures à 12.45 heures.  
Vergadering sportbestuurders, commissarissen en organisatoren : 13.00 uur.  
Reunion directeurs sportifs, commissaires et organisateurs : 13.00 heures.

**Briefing pers/presse, genodigden/invités, seingevers/signaleurs:**

Toonzaal / Salle d'exposition 'Derito' Leopoldlaan 18 – 9500 Ophasselt: 14.00  
uur/14.00 heures.

**Tekenen controleblad /signature de la feuille de contrôle :**

Alle renners moeten het controleblad tekenen op het podium dat opgesteld staat voor  
Wielercfé 'Bildeken' Bildeken 6 – 9500 Ophasselt. Alle renners verzamelen  
Bildeken 6 – 9500 Ophasselt vanaf 14.45 uur.

Tous les coureurs doivent signer la feuille de contrôle sur le podium devant Wielercfé  
'Bildeken' Bildeken 6 – 9500 Ophasselt. Tous les coureurs se rassemblent Bildeken 6  
– 9500 Ophasselt à 14.45 heures.

**Start/Départ :**

Officieuze start : Bildeken 9500 Ophasselt 15.00 uur.  
Départ officieux: Bildeken 9500 Ophasselt 15.00 heure.  
Officiële start : Gapenberg 9500 Ophasselt 15.01 uur.  
Départ Officiel: Gapenberg 9500 Ophasselt 15.01 heure.

**Ziekenhuizen/Hôpitaux:**

Algemeen Stedelijk Ziekenhuis  
Gasthuisstraat 5  
9500 Geraardsbergen  
Tel:+32 54 432 711

AZ Sint-Elisabeth  
Godveerdegemstraat 69  
9620 Zottegem  
Tel: +32 93 648 111

**Parkings:**

Sportbestuurders/ Equies, directeurs sportives:

**Parking Leopoldlaan** – 9500 Ophasselt

Renners/Coureurs:

**Parking AD Delhaize** Leopoldlaan 58 – 9500 Ophasselt

Officials, organisatie, pers en Vip / Officiels, organisation, presse et Vip :

**Parking Bildeken 6** – 9500 Ophasselt

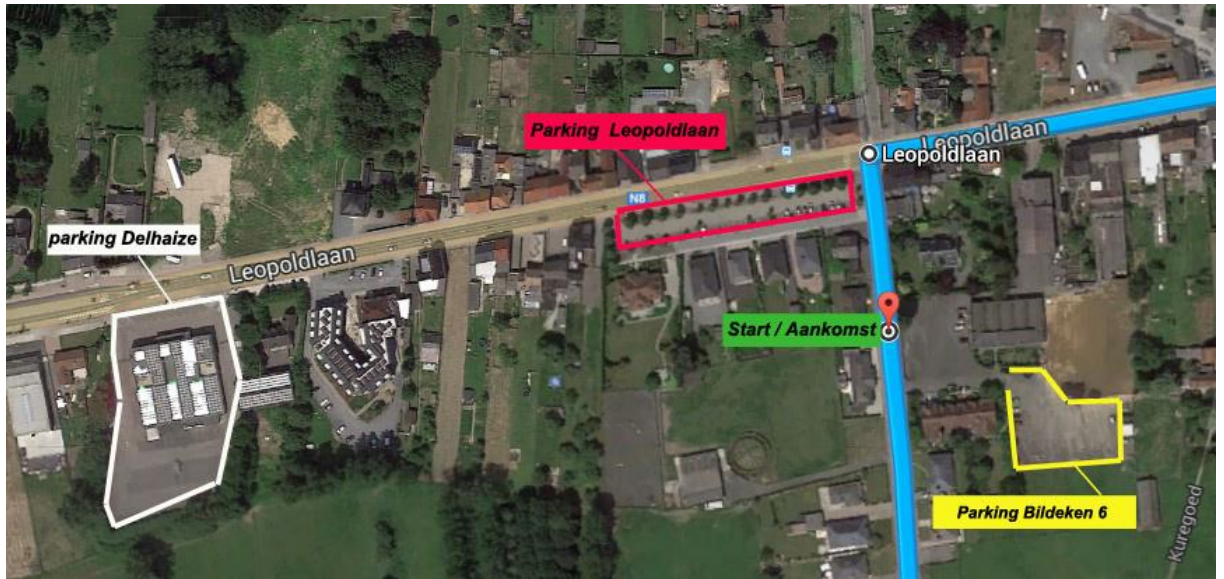

**Aankomst/Arrivée:** Bildeken 6 – 9500 Ophasselt.

**Afleiding ploegen/Déviation d'équipes:**

300 meter voor aankomstlijn, naar links, Rapidelaan

300 mètres avant la ligne d'arrivée, à gauche, Rapidelaan



### Uitslag/Résultats :

Toonzaal / Salle d'exposition 'Derito' Leopoldlaan 18 – 9500 Ophasselt.

### Bevoorradingzone/Zone de ravitaillement:

De bevoorradingzone bevindt zich op de Gapenberg Ophasselt. De zone is aangeduid met borden begin bevoorrading en einde bevoorrading.

La zone de ravitaillement est située sur la Gapenberg Ophasselt. La Zone est indiquée par plaques début et fin de ravitaillement.

### Parking ploegomkadering/Parking le personnel de l'équipe:

Feestzaal De Kat, Gapenberg – 9500 Ophasselt.

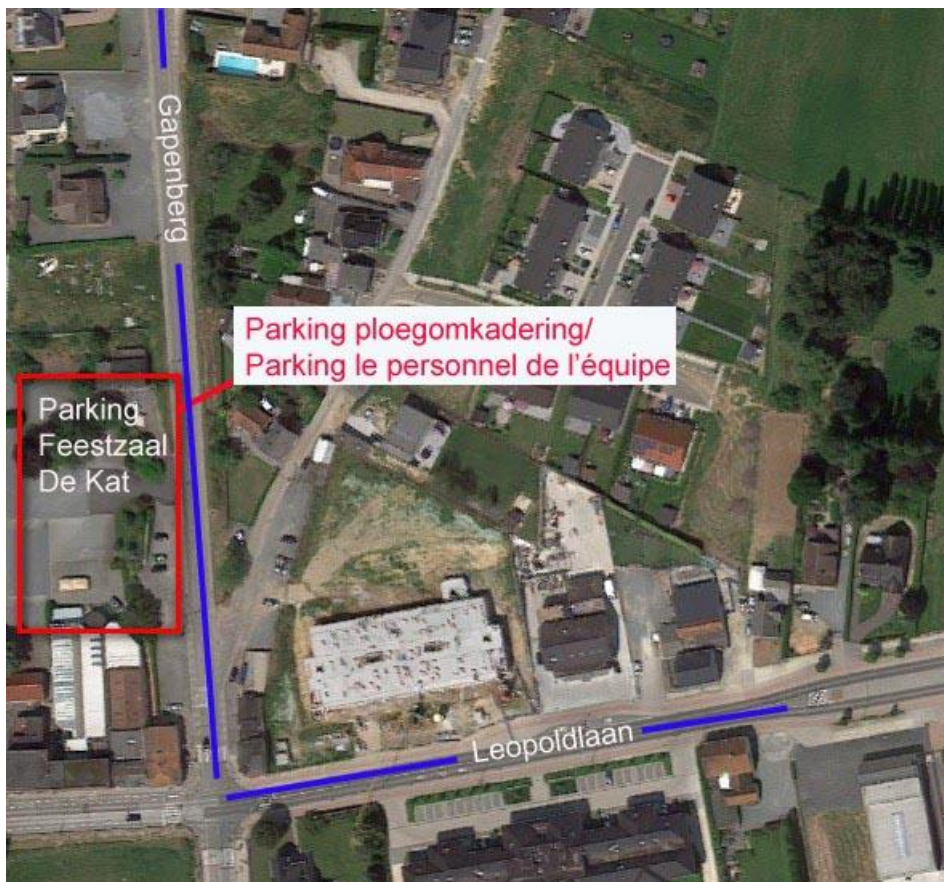

### Kleedkamers/Vestiares:

De renners kunnen de kleedkamers gebruiken van voetbalclub RSC Ophasselt.

De toegang naar het voetbalveld is gelegen op de Leopoldlaan, rechtover de kerk van Ophasselt en tussen de apotheek en de parochiezaal "De Garve".

Zie kaart en foto onderaan:

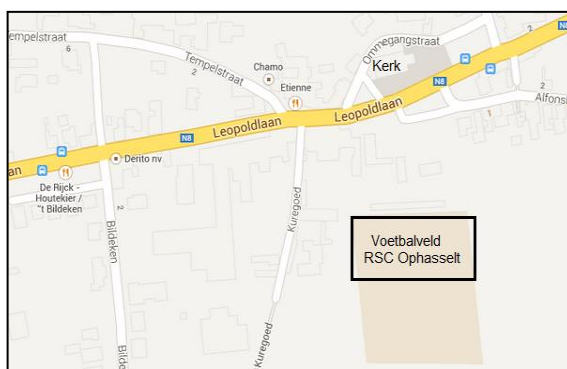



## Wegwijzer / Itinéraire:

### Provincie Oost-Vlaanderen:

**Geraardsbergen/Ophassel:** **Bildeken** – links af, a gauche – **Leopoldlaan** – rechts af, a droite – **Gapenberg** – rechtdoor, tout droit.

**Herzele/Steenhuize/Wijnhuize:** **Gentweg** – rechts af, a droite – **Tolstraat** – rechtdoor, tout droit – **Kloosterberg** – rechtdoor, tout droit – **Eikestraat** – rechtdoor, tout droit – **Eikestraat** – Kruispunt rechtdoor, carrefour tout droit – **Bosse** – rechtdoor, tout droit (richting/direction Smeerebbe) – **Bosse**.

**Geraardsbergen/Smeerebbe-Vloerzegem:** **Boskouter** – rechts af, a droite –

**Vuilstraat** – rechtdoor, tout droit – **Varingstraat** – rechts af, a droite –

**Aalstersesteenweg** – (richting/ direction Geraardsbergen).

**Geraardsbergen/Schendelbeka:** **Aalstersesteenweg** – rechts af, a droite – (richting /direction Ophassel) – **Moenebroekstraat**.

**Geraardsbergen/Ophassel:** **Moenebroekstraat** – rechtdoor, tout droit – **Bildeken**.

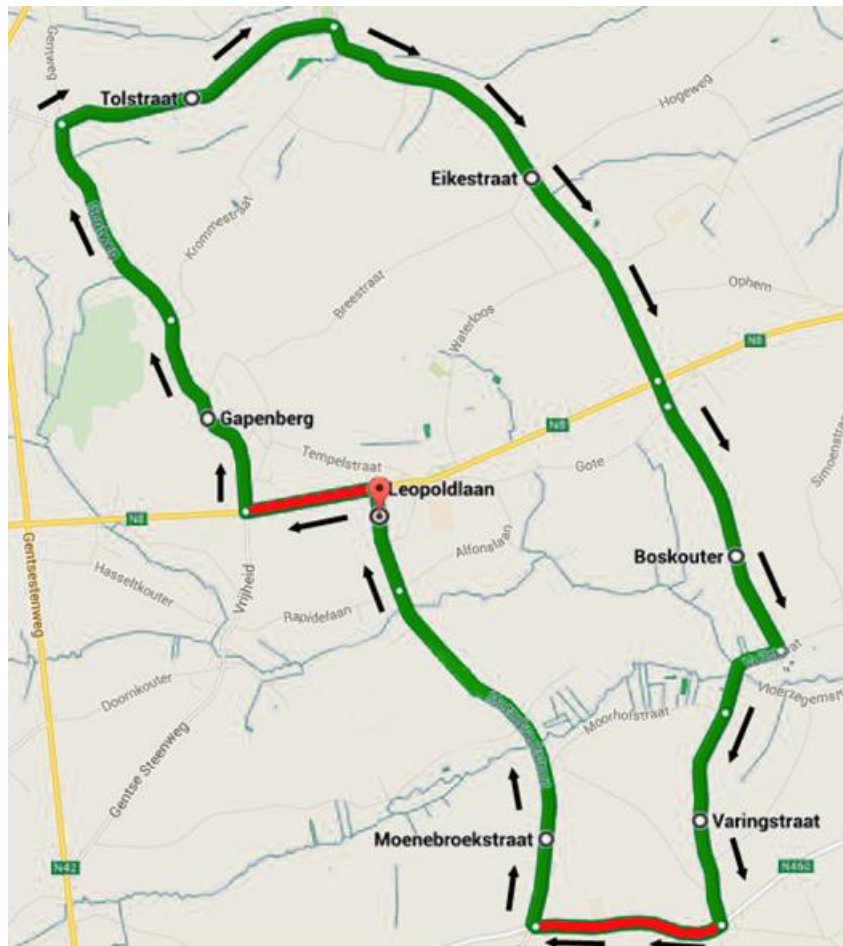

<b>Ophasselt</b>		RD Start Bildeken 6, ongeveer 100 meter rechtdoor	100 m	
		LA Na 100 m linksaf richting Brakel op de N8/leopoldlaan		
 <b>Steenhuize-Wijnhuize</b>		RD Gedurende 600 meter de Leopoldlaan volgen	700 m	
		RA Na 600 meter rechtsaf richting Gapenberg		
		RD Gedurende 1,5 Km Gapenberg volgen	2200 m	
		RD Gedurende 300 m de Gentweg vervolgen	2600 m	
		RA Rechtsaf naar de Tolstraat richting centrum Steenhuize		
		RD Gedurende 1300 meter de weg (Tolstraat) vervolgen	3900 m	
		RD Aan de kerk, flauwe rechtse bocht de Eiksetraat volgen		
		RD Gedurende 2000 m de weg (Eiksestraat) vervolgen	5900 m	
	<b>Smeerebbe-Vloerzegem</b>		RD De N8 kruisen en de weg Bosse gedurende 300 m vervolgen	6200 m
			RD De weg Boskouter gedurende 1200 m vervolgen	7400 m
		RD Gedurende 200m de weg (Vuilstraat) vervolgen richting Varingstraat	7600 m	
		RD Gedurende 1000m de weg (Varingstraat) vervolgen	8600 m	
		RA Na 1000m rechtsaf op de Aalstersesteenweg/N460 richting Geraardsbergen		
<b>Ophasselt</b>		RD Gedurende 900 m de weg (Aalstersesteenweg/N460) vervolgen	9500 m	
		1/4 Via eerste uitrit het rondpunt verlaten, naar de Moenebroekstraat		
		RD Gedurende 1500 m de weg (Moenebroekstraat) vervolgen richting Ophasselt	11000 m	
		RD Gedurende 400 m de weg (Bildeken) vervolgen	11400 m	

### Profiel Parcours:

Eén ronde 11,4 Km:



Laatste 3 km/Dernier 3 km:

